MURCIA - Cartagena

Venta - Pisos

Ref. MLS-46826

110.000€

4 HABITACIONES | **1 BAÑOS** | **116M²** | **0M²** | **EN PROCESO**

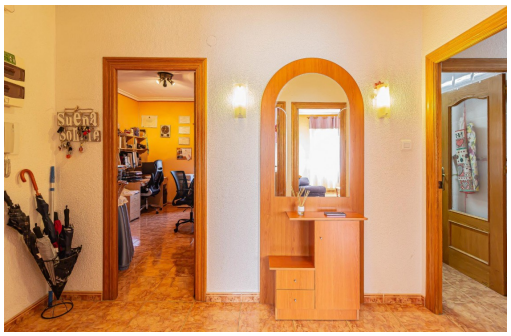

Estás de suerte! Un pisazo se pone en venta , y además una parcela urbana de 140 m2 se vende incluida en el mismo precio. No hay una oferta igual. El piso es de 115 m2, una planta segunda SIN ASCENSOR, en Barrio de Peral, Cartagena. Espacioso, ventilado y con mucho sol; y además en un estado de conservación impecable. Desde la cocina puedes salir a una terraza que te permitirá tener unas vistas super agradables de los montes de la ciudad. Y ahora viene lo IMPRESIONANTE!; en el mismo precio, se incluye en el lote una parcela o solar URBANO. Ya sabes lo que eso significa, verdad? Pues que podrás crear en el todas esas cosas que siempre has necesitado, como por ejemplo, un TALLER, una zona de vehiculos, o lo que tú quieras. Llamanos y te ampliamos la informacion. Pero no tardes...
---------- Cuando te pongas e...

Información clave

- Habitaciones: 4
- Baños: 1
- Construidos: 116m^2
- Calificación energética: En proceso

Características

- Garage
- Terrace