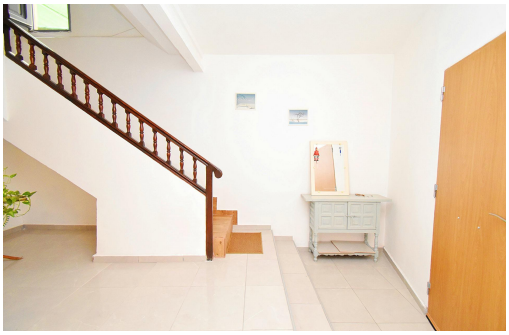

Almería - Berja

Venta - Pisos

Ref. MLS-87916

109.000€

5 HABITACIONES	2 BAÑOS	175M²	0M²	EN PROCESO

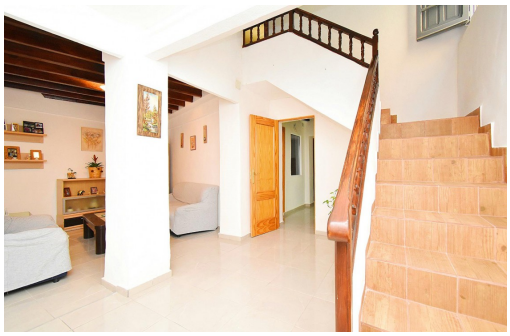

Dúplex totalmente reformada en 2020, en el centro de Berja, junto a los Juzgados, Plaza Porticada, Ayuntamiento, supermercados, parques, colegio. En planta baja tenemos 2 habitaciones grandes, baño completo y cocina con asceso a un patio interior de mas de 30 m2. En planta 1 tenemos 3 dormitorios, salón repartidor, baño completo y cocina, con salida a terraza que comunicada con el patio de la planta de abajo. Vivienda cómoda para vivir, donde puedes hacer la vida tanto en planta baja como en alta ya que tienes lo imprescindible en ambas y si eres familia numerosa, con sus 5 habitaciones es ideal, pocas viviendas hoy en día son de estas características Y el precio ? Inmejorable, 5 habitaciones, 2 baños, 2 salones,2 cocinas, patio y terraza, por este precio !!!!!! *Sin comisión para el comprador* *Contamos con departamento financiero que puede ajustarse a la financiación que necesites.* En cumplimiento del Decreto de la J...

Información clave

- Habitaciones: 5
- Baños: 2
- Construidos: 175m^2
- Calificación energética: En proceso

Características

- Garage
- Terrace