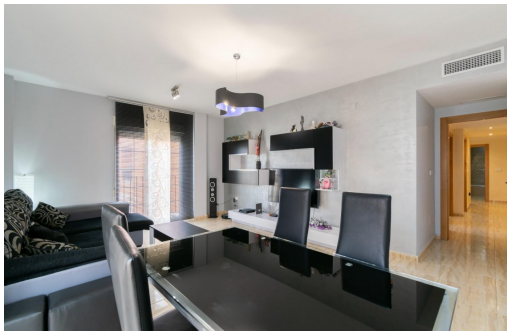

MURCIA - La Unión

Venta - Pisos

Ref. MLS-60637

114.000€

3 HABITACIONES | 2 BAÑOS | 82M² | 0M² | EN PROCESO

¡Gran oportunidad en el centro de La Unión! Hermosa vivienda lista para entrar a vivir. Con una ubicación privilegiada en el corazón de La Unión, esta casa de 3 dormitorios y 2 baños completos es perfecta para ti y tu familia. Además, cuenta con un espacioso salón comedor, una cocina con lavadero, una plaza de garaje y un trastero para tu comodidad. La vivienda se queda semi amueblada, tiene aire acondicionado con bomba de calor por conductos , etc..... Disfruta de la comodidad de tener comercios, la policía local, una guardería y más, todo a poca distancia de tu nuevo hogar. ¡No dejes pasar esta oportunidad única! Contáctanos ahora para más detalles y agenda tu visita. Los precios que se encuentran en nuestra web no son vinculantes y pueden estar sujetos a cambios. Gastos de gestión y honorarios de agencia no incluidos. Por mandato expreso del propietario, comercializamos este inmueble en exclusiva, lo que le garantiza el acce...

Información clave

- Habitaciones: 3
- Baños: 2
- Construidos: 82m^2
- Calificación energética: En proceso

Características

- Garage
- Lift
- Terrace