Costa Blanca - Elche

Venta - Chalet

Ref. MLV4203

350.000€ ~~370.000~~

5 HABITACIONES	3 BAÑOS	250M²	5.000M²	SÍ	EN PROCESO

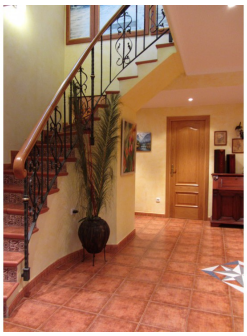

Chalet con todas las comodidades para vivir, 5 grandes dormitorios, amplio salón comedor con chimenea, gran cocina con patio y barbacoa interior. Aire acondicionado en salón y habitación principal, suelo radiante en toda la casa zonificado, habitación principal cuenta con baño en suit y vestidor, dos terrazas en planta superior. Puertas automáticas y zona de parking techado. Amplio porche, piscina, jardín y amplia parcela de frutales. A escasos 5 kilómetros de Elche, acceso a la autovía A7 en kilómetro y medio, Elche a 4 kilómetros, Aeropuerto a solo 6km, playas a 8 kilómetros y Alicante a 14. A tan solo 5 minutos de centros comerciales y servicios.

Información clave

- Habitaciones: 5
- Construidos: 250m^2
- Calificación energética: En proceso
- Orientación: Sur
- Distancia al aereopuerto: 12Km.
- Distancia al campo de golf: 10Km.
- Baños: 3
- Parcela: 5.000m^2
- Año de construcción: 2003
- Distancia a la playa: 15Km.
- Distancia a ocio: 4Km.

Características

- -30 min. del aeropuerto
- Aparcamiento exterior
- Calefacción
- Galeria
- Internet
- Muebles
- Patio
- Puerta blindada
- Aire Acondicionado
- Barbacoa
- Electrodomésticos
- Garaje
- Menaje de cocina
- No hay Internet
- Piscina Privada
- SE ACEPTAN MASCOTAS BAJO CONSULTA