Alicante (Costa Blanca) - Ciudad Quesada

Venta - Detached Villa

Ref. FLBW4550

365€

3 HABITACIONES	2 BAÑOS	125M²	500M²	SÍ	EN PROCESO

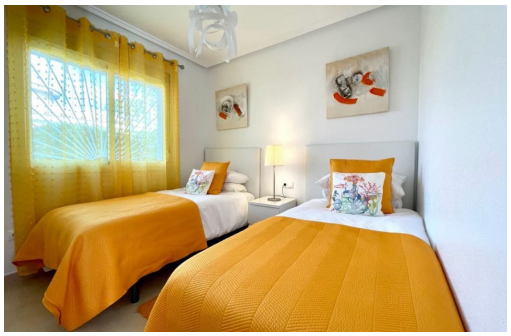

Estupenda villa situada en Ciudad Quesada en la zona de Doña pepa, villa soleada y luminosa con 3 dormitorios, uno de ellos totalmente nuevo construido recién. Cuenta con 2 baños uno de ellos ensuite. En el exterior, tenemos un gran jardín con piscina privada, solarium, árboles de frutos étc. A pocos minutos, hay comercios, restaurantes y más.

Información clave

- Habitaciones: 3
- Construidos: 125m^2
- Armarios empotrados: 2
- Orientación: Sur
- Distancia al aereopuerto: 35Km.
- Distancia al campo de golf: 2Km.
- Baños: 2
- Parcela: 500m^2
- Calificación energética: En proceso
- Distancia a la playa: 6Km.
- Distancia a ocio: 0Km.