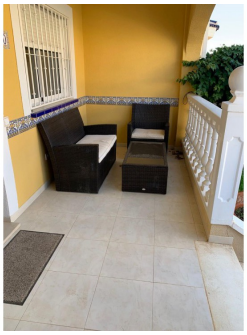

Alicante (Costa Blanca) - Ciudad Quesada

Venta - Town House

Ref. FL4572

145.000€

3 HABITACIONES	0 BAÑOS	101M²	COMUNIDAD	EN PROCESO

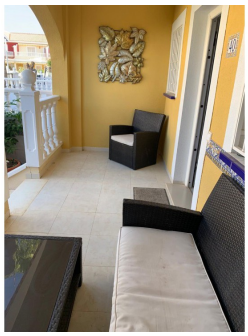

Dúplex adosado ubicado en Doña Pepa, Ciudad Quesada. En la planta baja hay un amplio salón, cocina independiente completamente equipada, dormitorio doble y baño con ducha independiente. En la parte trasera de la casa hay una terraza con lavadero. Delante de la propiedad hay 2 terrazas más, una de ellas cubierta. En el primer piso hay un dormitorio y terraza, el dormitorio principal también con terraza y un baño familiar. Esta casa está situada en el complejo con hermosos jardines, una gran piscina comunitaria y también 1 piscina para niños. Instalaciones como: bares, restaurantes, peluquería, clínica veterinaria, centro de salud, gimnasio, etc. se encuentran a pocos minutos andando. Las playas de Guardamar se encuentran a tan solo 10 min. distancia en coche y los aeropuertos de Alicante y Murcia están a menos de 30 min. Distancia de conducción. ¡Es una gran oportunidad!

Información clave

- Habitaciones: 3
- Aseos: 2
- Calificación energética: En proceso
- Distancia al aereopuerto: 35Km.
- Distancia al campo de golf: 2Km.
- Construidos: 101m^2
- Armarios empotrados: 2
- Distancia a la playa: 6Km.
- Distancia a ocio: 0,5Km.