PARCELA / PLOT A2

SUPERFICIE (m²) SURFACE (sq m)	955,12
EDIFICABILIDAD (m²) BUILDABILITY (sq m)	172,49

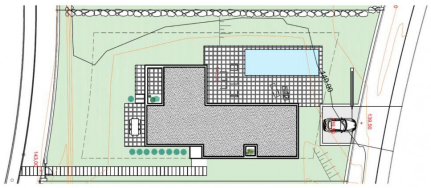

Alicante (Costa Blanca) - Orihuela Costa

Venta - Detached Villa

Ref. COLINASENEBRO2

1.200.000€

3 HABITACIONES	2 BAÑOS	172M²	955M²	SÍ	PRIVADO	EN PROCESO

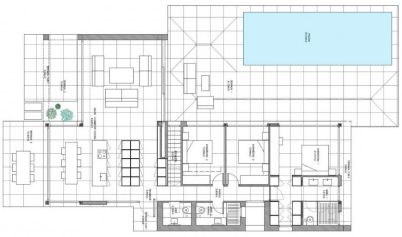

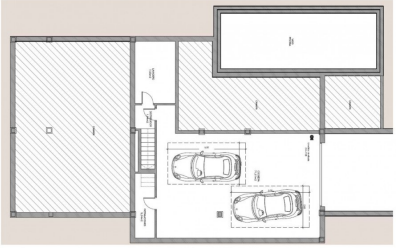

LAS COLINAS BIEN VENIDO A UN MUNDO APARTE PARA DISFRUTAR DEL MEJOR GOLF, LA NATURALEZA Y EL MAR En La costa Mediterránea española, al sur de Alicante, existe un lugar diferente. Un emplazamiento privilegiado, muy próximo a la costa con una zona natural de 200.000 m2, senderos paisajísticos y amplias zonas verdes con vegetación autóctonas. Las Colinas Golf & Country Club disfruta de un clima excepcional, magnificas comunicaciones y de una completa oferta deportiva, de ocio, alojamiento y restauración. Las Colinas Golf % Country Club gozan de una prestigiosa reputación internacional por el diseño de sus viviendas, los altos estándares de calidad de sus servicios e instalaciones, la preservación del entorno natural y la excelencia de su campo de golf. El Campo de Golf de Las Colinas destaca por su exclusivo y singular diseño. Se trata de uno de los 100 mejores campos de Golf de Europa Continental, según el ultimo Ranki...

Información clave

- Habitaciones: 3
- Construidos: 172m^2
- Aseos: 1
- Plazas de garaje: 2
- Garaje: Privado
- Baños: 2
- Parcela: 955m^2
- Armarios empotrados: 3
- Calificación energética: En proceso

Características

- air con : Yes
- Nice Views
- Private Garage
- private parking :
- Secure Community
- Swimming Pool with Salt Water
- Fantastic views
- Private Terrace
- Private Garden
- Private storage
- Spacious Rooms