Costa Blanca - Santa Pola

Alquiler Larga Estancia - Apartamento

Ref. MLL4450

600€

2 HABITACIONES	2 BAÑOS	64M²	SÍ	EN PROCESO

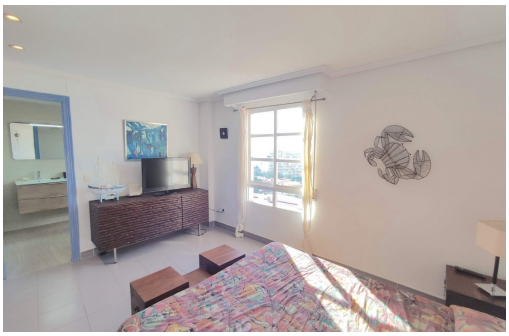

Estupendo apartamento esquina en la Playa del Varadero de Santa Pola, la vivienda cuenta con dos habitaciones, dos baños, uno de ellos en suite, amplios almarios, cocina abierta toda equipada con electrodomésticos. Vivienda amueblada y muy luminosa, amplia terraza con inmejorables vistas , plaza de garaje muy grande, ascensor, urbanización con piscina y jardines. Orientación Sureste. A unos 200 m de la conocida playa del Varadero. Disponible de 1 de Septiembre a 30 de Junio. No se admiten animales.

Información clave

- Habitaciones: 2
- Construidos: 64m^2
- Calificación energética: En proceso
- Orientación: Sureste
- Distancia al aereopuerto: 10Km.
- Distancia al campo de golf: 10Km.
- Baños: 2
- Plazas de garaje: 1
- Año de construcción: 1992
- Distancia a la playa: 0.5Km.
- Distancia a ocio: 1Km.

Características

- -30 min. del aeropuerto
- Coche recomendado
- Electrodomésticos
- Jardín
- Muebles
- Piscina comunitaria
- Sabanas
- Terraza
- Children´s play areas
- Cocina abierta
- Garaje
- Menaje de cocina
- Parking Gratis
- Puerta blindada
- Se admiten mascotas
- Toallas