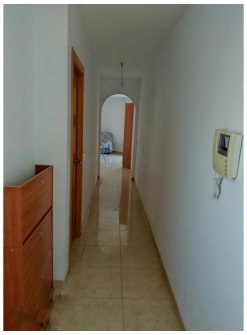

Alicante (Costa Blanca) - Elche

Venta - Casas o chalets

Ref. MLS-66823

48.000€

0 HABITACIONES	2 BAÑOS	105M²	25M²	EN PROCESO

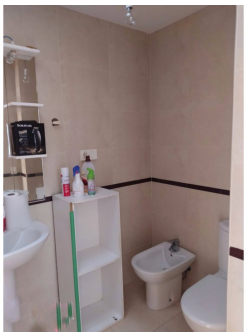

Ahora tienes el privilegio de poder vivir en un magnifico bungalow en una de las mejores zonas de Elche, rodeada de zonas ajardinadas y deportivas y a un paso de todo.. . Te presentamos esta gran oportunidad de tener tu vivienda en un increíble residencial cerrado con piscina y zonas comunes. . Podrás disfrutar de una amplia y cómoda terraza para disfrutar al máximo con tus amigos y familiares.. . En invierno no querrás separarte de la chimenea.... ver la llama del fuego y ese calorcito que desprende... hace que te hipnotice y desconectes para relajarte al máximo. . . Una gran oportunidad de vivir es una vivienda super luminosa y con todas las comodidades que necesitas para tu día a día.. . Plazas de garaje disponibles en el mismo residencial a 15?/Mes.. . Llámanos y ven a verla antes de que se te adelanten

Información clave

- Baños: 2
- Construidos: 105m^2
- Parcela: 25m^2
- Calificación energética: En proceso

Características

- Garage
- Lift