Almería - El Ejido

Venta - Pisos

Ref. MLS-18655

248.900€

0 HABITACIONES	3 BAÑOS	149M²	0M²	EN PROCESO

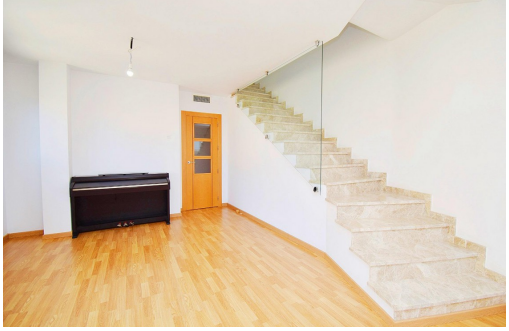

Ático Dúplex frente al Auditorio de El Ejido. . Vivienda de 3 dormitorios (todos con armarios empotrados), 3 baños, cocina independiente, salón con acceso a una enorme terraza con vistas despejadas y lavadero.. destacar de esta propiedad sus grandes espacios, vistas, ubicación en pleno centro de El Ejido y excelente comunidad de vecinos.. En el precio se incluyen 2 plazas de garaje y 1 trastero. . . *Contamos con departamento financiero que puede ajustarse a la financiación que necesites.*. *Documentación a disposición del consumidor según Decreto 218/2005 Junta de Andalucía y Ley 12/2023, de 24 de mayo, por el Derecho a la Vivienda.. **Honorarios Intermediación Incluidos en el precio.. **Sin comisión para el comprador.. En cumplimiento del Decreto de la Junta de Andalucía 218/2005 del 11 de Octubre, se informa al cliente que lo gastos notariales, registrales, ITP (3,5% o 7% dependiendo del perfil del comprador) y otros gastos inher...

Información clave

- Baños: 3
- Construidos: 149m^2
- Calificación energética: En proceso

Características

- Garage
- Lift
- Terrace