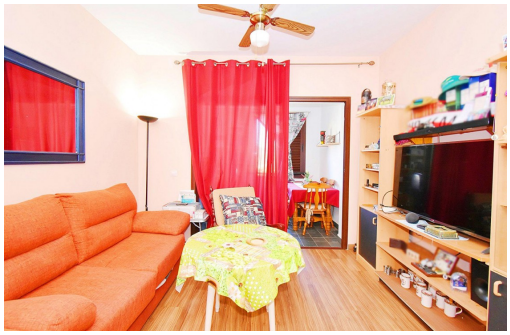

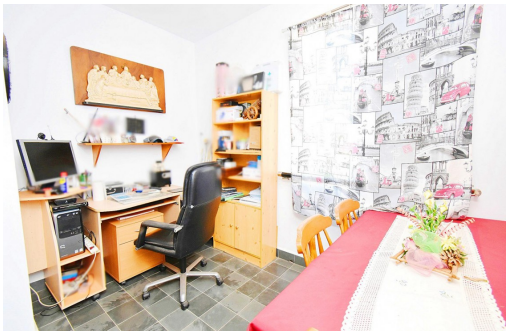

Almería - Dalías

Venta - Pisos

Ref. MLS-64930

65.260€

0 HABITACIONES	1 BAÑOS	61M²	0M²	EN PROCESO

**Disponible en Venta o compra Aplazada con entrada inicial.. Tengo el placer de presentaros un precioso piso en el mejor residencial; El arroyo de Celín , Dalías.. Piso compuesto por 2 dormitorios con 1 baño, cocina equipada con salón, terraza con vistas abiertas despejadas.. Ubicado dentro de un residencial con amplias zonas verdes, piscina y gimnasio!!. Tiene un encanto especial, rodeado de tranquilidad y excelentes vecinos!. Ven a verlo sin compromiso por que te va a encantar!. ***Condiciones de la compra aplazada: 20.000? de entrada inicial, 450? al mes y 2 años para escriturar.. *Contamos con departamento financiero que puede ajustarse a la financiación que necesites.*. *Documentación a disposición del consumidor según Decreto 218/2005 Junta de Andalucía y Ley 12/2023, de 24 de mayo, por el Derecho a la Vivienda.. **Honorarios Intermediación Incluidos en el precio.. **Sin comisión para el comprador.. En cumplimiento del Decret...

Información clave

- Baños: 1
- Construidos: 61m^2
- Calificación energética: En proceso

Características

- Terrace