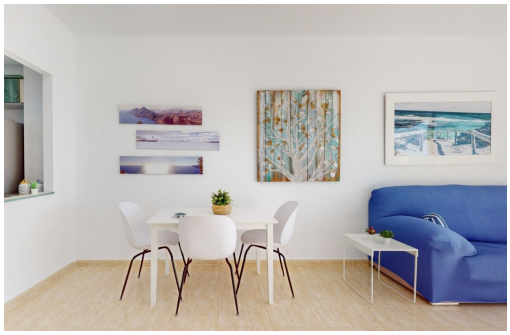

MURCIA - Cartagena

Venta - Pisos

Ref. MLS-47123

85.000€

1 HABITACIONES	1 BAÑOS	48M²	0M²	EN PROCESO

¡Coqueto apartamento en Playa Honda! Este encantador apartamento de 65 metros cuadrados te espera con los brazos abiertos. Aquí tienes los detalles para tu publicación inmobiliaria: Ubicación: Playa Honda, un lugar que combina la tranquilidad de la playa con la comodidad de estar cerca de todo. Distribución: 1 habitación para descansar plácidamente. 1 amplio baño para relajarte. Cocina equipada, perfecta para tus creaciones culinarias. Salón comedor, donde compartirás momentos especiales. Amplio balcón con vistas espectaculares al mar, ya que se encuentra en un noveno piso. Comodidades: Piscina comunitaria, para refrescarte en los días soleados. Pista de tenis, para los amantes del deporte. Garaje, para proteger tu vehículo. Este apartamento te enamorará a primera vista. ¡No pierdas la oportunidad de vivir cerca del mar y disfrutar de todas estas comodidades! ??? Para terminar te queremos comentar algo: ¡Descubre una aventura i...

Información clave

- Habitaciones: 1
- Baños: 1
- Construidos: 48m^2
- Calificación energética: En proceso

Características

- Garage
- Lift