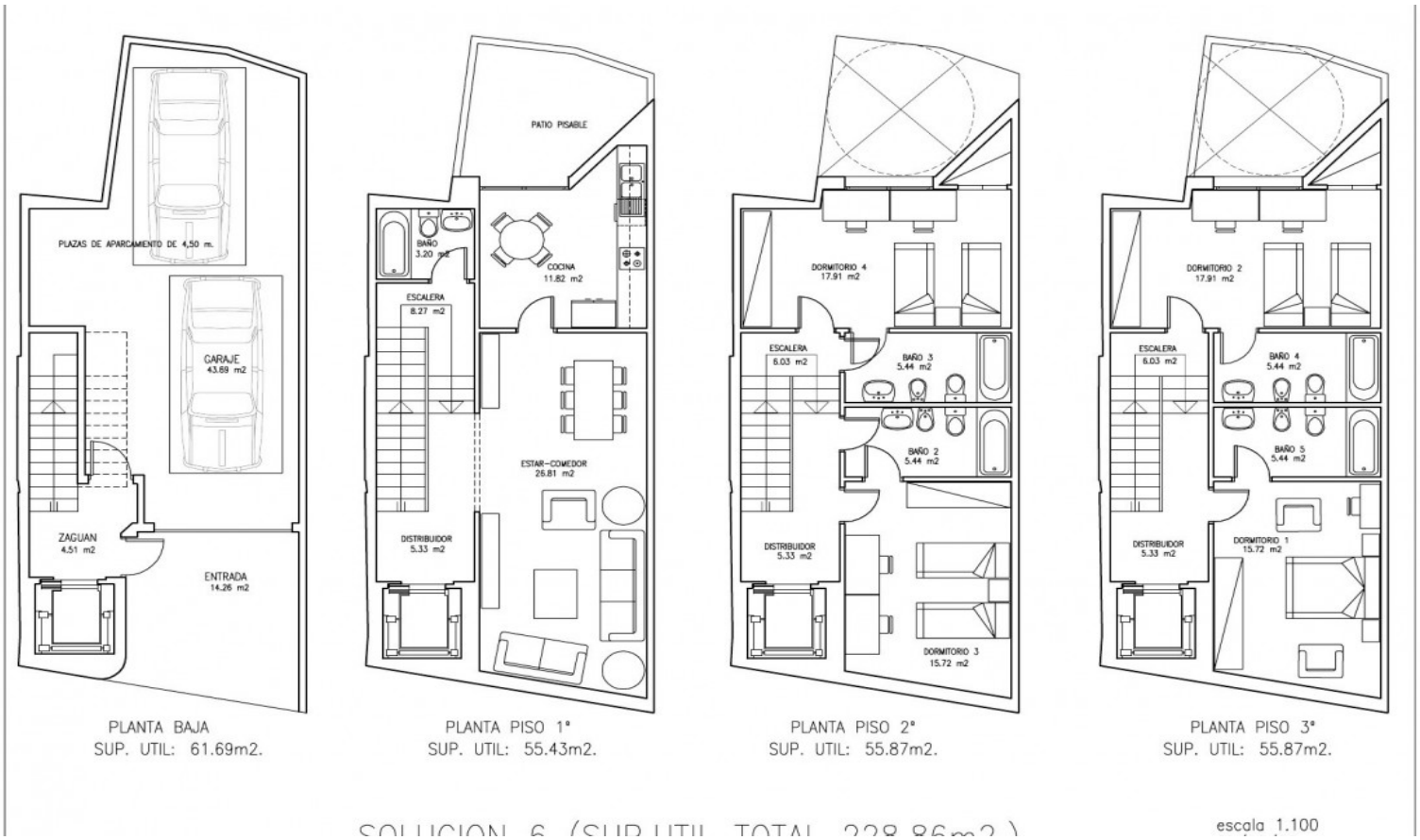

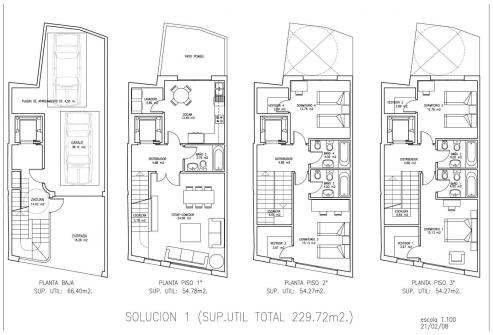

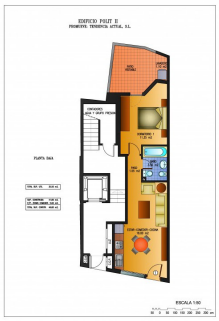

Costa Blanca - Elche

Venta - Solar

Ref. ML0041

160.000€

0 HABITACIONES	0 BAÑOS	0M²	62M²	EN PROCESO

Solar edificable de 62 m2 con proyecto hecho y licencia en el centro de Elche. Varias opciones para construir. Muy interesante!!.

Información clave

- Parcela: 62m^2
- Calificación energética: En proceso
- Año de construcción: 1 año