Islas Baleares - Ca'n Picafort

Venta - Pisos

Ref. MLS-60509

250.000€

3 HABITACIONES	1 BAÑOS	99M²	0M²	EN PROCESO

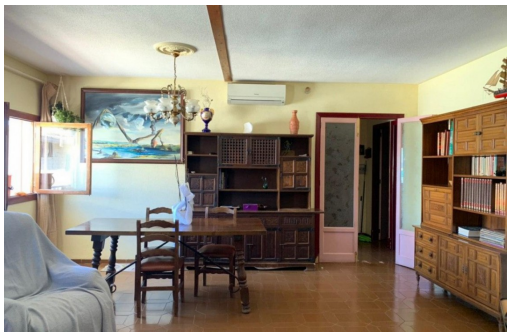

Vivienda en Can Picafort en un edificio a primera linea de la costa, a pocos pasos de la playa. Tiene cerca de la vivienda comercios, restaurantes, zona de ocio... El inmueble tiene acceso desde la calle mediante una escalera amplia. En la entrada de la vivienda hay un recibidor, un gran salón comedor con chimenea, y un balcón con vistas al mar. Tiene una cocina amueblada y equipada, tres dormitorios dobles, un baño con plato de ducha y un aseo. La vivienda amplia y luminosa, con muchísimas posibilidades. La vivienda está en una zona tranquila para poder disfrutar de ella.

Información clave

- Habitaciones: 3
- Baños: 1
- Construidos: 99m^2
- Calificación energética: En proceso

Características

- Terrace