MURCIA - Molina de Segura

Venta - Casas o chalets

Ref. MLS-70537

219.900€

4 HABITACIONES	3 BAÑOS	185M²	0M²	D

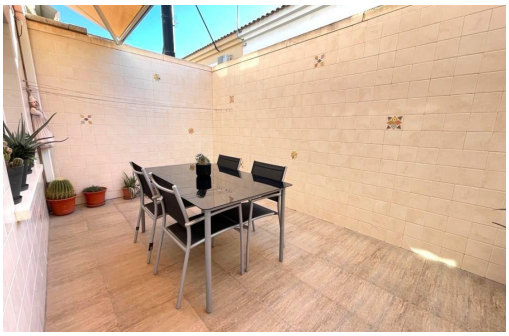

Descubre el hogar perfecto para tu familia, donde la comodidad y el estilo se fusionan en armonía. La vivienda se distribuye en dos plantas y sótano. En la planta principal, tenemos un porche, salón comedor abierto que se adapta a tus necesidades, creando un espacio acogedor para compartir momentos inolvidables con tus seres queridos. La cocina independiente es el corazón de esta casa, equipada con todo lo necesario para tus habilidades culinarias. Además, cuenta con una salida al patio, donde podrás disfrutar de cenas al aire libre y momentos de tranquilidad. La planta principal también cuenta con un baño completo y una habitación, perfecta para huéspedes o como despacho. Versatilidad y confort en cada rincón. En la segunda planta encontrarás tres dormitorios luminosos y dos baños. El dormitorio principal con un vestidor amplio para satisfacer tus necesidades de almacenamiento, un baño privado y balcón. Pero eso no es todo. Es...

Información clave

- Habitaciones: 4
- Baños: 3
- Construidos: 185m^2
- Calificación energética: D