Sevilla - Burguillos

Venta - Pisos

Ref. MLS-83796

210.000€

3 HABITACIONES	1 BAÑOS	80M²	0M²	EN PROCESO

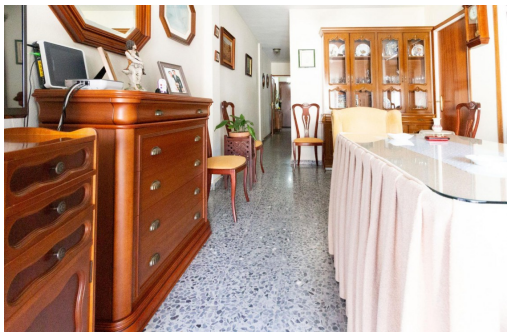

Se vende NUDA PROPIEDAD cercana al Acueducto de Luis Montoto, tiene muy buena ubicación por su cercanía al centro y a Nervión, y, también, está rodeado de todo tipos de comercios y servicios. Posee 3 habitaciones, cocina independiente, terraza, 1 baño, salón-comedor y un trastero bastante amplio en la azotea. El estado actual del piso es para reformar, lo que te brinda la posibilidad de crear el espacio de tus sueños a tu medida y estilo. Las 3 habitaciones ofrecen amplitud y luminosidad, ideales para crear ambientes acogedores y funcionales. El baño, con placa de ducha, está reformado de hace algunos años y es el lienzo perfecto para diseñar un espacio moderno y cómodo. En su terraza podrás disfrutar de momentos de relax y desconexión leyendo, por ejemplo, tu libro favorito mientras disfrutas de las vistas a la calle, con vistas despejadas desde la que se ve toda la plaza. Su trastero en la azotea, muy amplio y práctico, te ...

Información clave

- Habitaciones: 3
- Baños: 1
- Construidos: 80m^2
- Calificación energética: En proceso

Características

- Lift