Alquilado

Alicante (Costa Blanca) - Ciudad Quesada

Alquiler Larga Estancia - duplex

Ref. FL0026

550€

3 HABITACIONES | **2 BAÑOS** | **100M²** | **EN PROCESO**

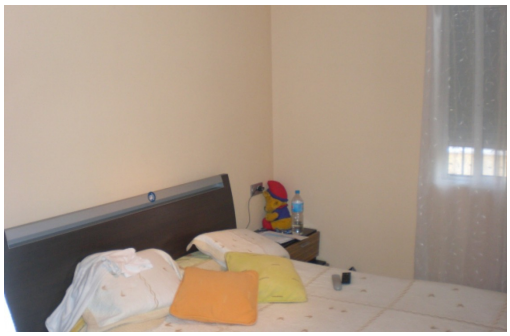

Semi independiente villa para alquiler de larga temporada situada en Lo Marabu. En planta baja hay un salon-comedor, cocina separada con galería y con una salida al patio trasero, el dormitorio principal y un cuarto de baño. En la primera planta hay 2 dormitorios más, un cuarto de baño, terraza y también solarium con unas vistas espectaculares. Esta vivienda tiene una inmensa terraza con barbacoa, trastero, espacio para aparcar el coche y también dispone de una piscina comunitaria. Se alquila completamente amueblada y con electrodomésticos. La vivienda esta situada a escasos minutos andando de los supermercados "Lidl" y "Consum", bares, peluquería, clinica veterinaria, etc. ¡Es una magnífica oportunidad!

Información clave

- Habitaciones: 3
- Baños: 2
- Construidos: 100m^2
- Calificación energética: En proceso

Características

- Aire Acondicionado
- Aparcamiento exterior
- Barbacoa
- Electrodomésticos
- Galeria
- Jardín
- Menaje de cocina
- Muebles
- Piscina comunitaria
- Sabanas
- Terraza
- Toallas