ALICANTE - Elche

Venta - Piso

Ref. MLS-64027

334.999€

3 HABITACIONES | **2 BAÑOS** | **149M²** | **0M²** | **C**

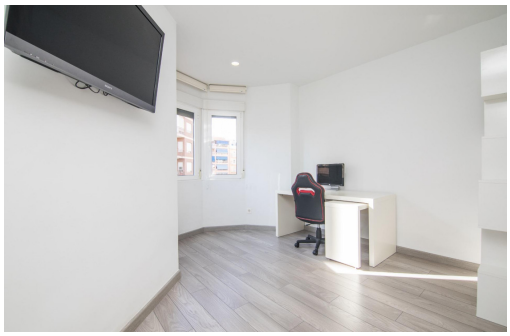

Vivir de lujo, en una zona privilegiada, como un rey o una reina!~~La vivienda se encuentra ubicada en la calle Reina Victoria en el centro de la Ciudad, a un paso del rio, y a un paso del Ayuntamiento de Elche, sólo tienes que pasearte por la zona y comprobar por ti mismo, el vibrar de la gente, el olor a vida que desprende la calle en cada rincón. ~~Con un sin fin de servicios, lo tendrás todo a tu alcance con tan solo unos pasos, rodeado de comercios, restaurantes, y todo tipo de profesionales de todos los sectores.~~Pero lo mejor lo tienes en la vivienda, todo exterior excepto tan sólo una de las habitaciones, no es último piso pero al estar en la quinta planta, por lo que es super luminoso, con un balcón y a parte una terraza donde poder disfrutar del sol y del ambiente de la ciudad en cualquier momento, podrás salir a tomarte un cafecito y leer el periódico relajadamente. Pero si esto fuese poco puedes permitirte en la fantástica c...

Información clave

- Habitaciones: 3
- Baños: 2
- Construidos: 149m^2
- Calificación energética: C

Características

- Balcon
- Elevator
- Heating
- Light
- T. V.
- Terrace
- Wardrobes cupboard
- washing room
- Water