ALICANTE - Pilar de la Horadada

Venta - Piso

Ref. MLS-72738

340.000€

3 HABITACIONES	2 BAÑOS	89M²	65M²	SÍ	A

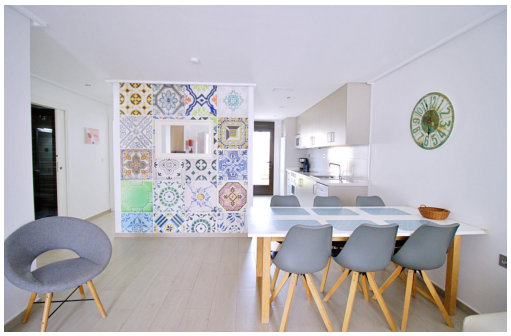

Te presentamos este exclusivo dúplex de 3 habitaciones, ubicado en una de las mejores zonas, ideal tanto para vivir todo el año como para disfrutar de una escapada perfecta. Construido en 2016, cuenta con 89 m² bien distribuidos, pensados para ofrecerte comodidad y funcionalidad en cada espacio.~~Dispone de dos terrazas: una amplia, orientada al sur, ideal para disfrutar del buen tiempo, y otra en la parte trasera con acceso directo a los jardines comunitarios, perfecta para relajarse en un entorno verde.~~La comunidad ofrece una piscina para que disfrutes de una calidad de vida inigualable sin salir de casa.~~Entre sus características destacan:~~Aire acondicionado frio/calor~~Calefacción por suelo radiante en los baños~~Armarios empotrados que optimizan el espacio~~Varios trasteros incluidos~~Su ubicación es simplemente ideal: muy cerca de la playa, el puerto deportivo, tiendas, bares y restaurantes. Todo lo que necesitas, a tu alcance....

Información clave

- Habitaciones: 3
- Baños: 2
- Construidos: 89m^2
- Parcela: 65m^2
- Calificación energética: A

Características

- A/A
- Air-Conditioning
- All Foreign
- Appliances
- Community Pool
- Furniture
- Garden
- Hoists
- Residencial
- Terrace
- Wardrobes cupboard