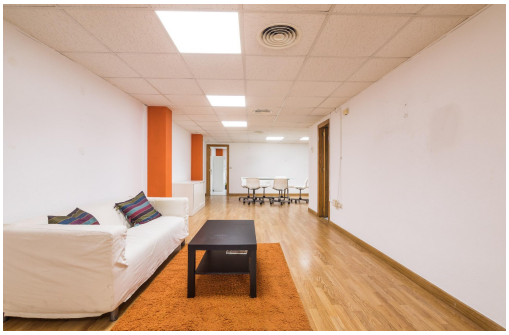

ALICANTE - Elche

Venta - Oficinas

Ref. MLS-72907

75.000€

4 HABITACIONES	0 BAÑOS	80M²	0M²	X

ENTRESUELO COMERCIAL CERCA DE POETA MIGUEL HERNANDEZ CON POSIBILIDAD DE CAMBIAR EL USO A VIVIENDA!!!

Información clave

- Habitaciones: 4
- Construidos: 80m^2
- Calificación energética: X

Características

- A/A
- Air-Conditioning
- Central Heating
- Heating
- Light
- Water