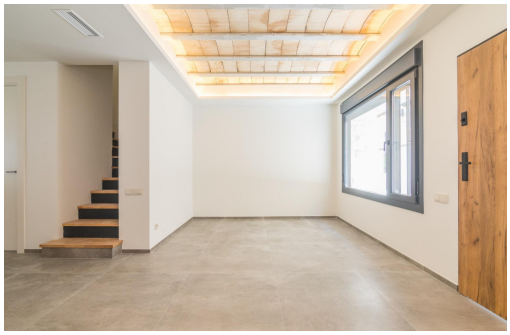

ALICANTE - Elche

Venta - duplex

Ref. MLS-46991

450.000€

4 HABITACIONES | **3 BAÑOS** | **180M²** | **0M²** | **EN PROCESO**

MAGNIFICA CASA UNIFAMILIAR DE OBRA NUEVA DE CUATRO HABITACIONES Y TRES BAÑOS EN EL RAVAL.~~LA VIVIENDA ES DE ESTILO MODERNO Y CON TODAS LAS ESTANCIAS AL EXTERIOR POR LO TANTO TIENE ILUMINACIÓN Y VENTILACIÓN NATURAL GENERANDO UN AMBIENTE ACOGEDOR Y UNA CALIDEZ TAN BUSCADOS HOY EN DÍA, LA LUZ ES VIDA Y LA ILUMINACIÓN DE ESTA VIVIENDA ES ÚNICA.~~A LA CASA NO LE FALTA DETALLE, SALÓN-COCINA DE 50 METROS CUADRADOS CON VENTANALES DE SEGURIDAD, PAREDES BLANCAS Y LISAS, INSTALACIÓN DE AIRE ACONDICIONADO POR CONDUCTOS, COCINA DE ÚLTIMO GRITO Y TODO CON MATERIALES DE LAS MEJORES MARCAS DEL MERCADO PARA PODER DISFRUTAR DESDE EL PRIMER DÍA.~~ADEMÁS TIENE UNA TERRAZA ENORME IDEAL PARA UNA ZONA CHILL-OUT DONDE DISFRUTAR DE UNA SENSACIÓN ÚNICA DE LIBERTAD, A QUIEN NO LE APETECE TOMARSE UN CAFÉ VIENDO EL AMANECER O EL ATARDECER.~~LA VIVIENDA ESTA SITUADA EN EL RAVAL, DONDE PODRÁS DISFRUTAR DE LA CALIDAD DE VIDA JUNTO A LOS TUYOS EN LA CONSIDERADA P...

Información clave

- Habitaciones: 4
- Baños: 3
- Construidos: 180m^2
- Calificación energética: En proceso

Características

- A/A
- Air-Conditioning
- Heating
- Terrace
- washing room