ALICANTE - Elche

Venta - Piso

Ref. MLS-62090

129.900€

2 HABITACIONES	2 BAÑOS	84M²	0M²	X

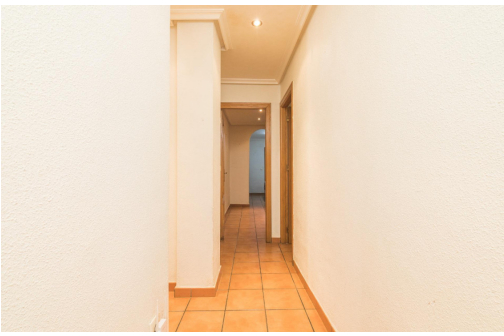

¡Tu nuevo hogar te espera en el corazón de Elche!~???? Planta baja en Calle San Pascual !!~~Descubre esta acogedora planta baja situada en una de las zonas más consolidadas de Elche. Con 2 habitaciones, 2 baños completos y una distribución cómoda y funcional, esta vivienda es perfecta para quienes buscan comodidad, accesibilidad y calidad de vida.~~Construida en el año 2001, ideal tanto para familias como para parejas o personas que buscan una inversión segura en una zona con demanda constante.~~ Características destacadas:~ Planta baja – ¡sin escaleras , comodidad total!~ 2 dormitorios ~ 2 baños completos (uno en suite)~ Cocina independiente~ Salón luminoso~ Carpintería exterior de aluminio y puertas de roble~ Excelente ubicación: cerca de todos los servicios, colegios, supermercados y transporte público~~ Perfecta para entrar a vivir !!!.~~No dejes escapar esta oportunidad en una de las calles más cén...

Información clave

- Habitaciones: 2
- Baños: 2
- Construidos: 84m^2
- Calificación energética: X

Características

- porch