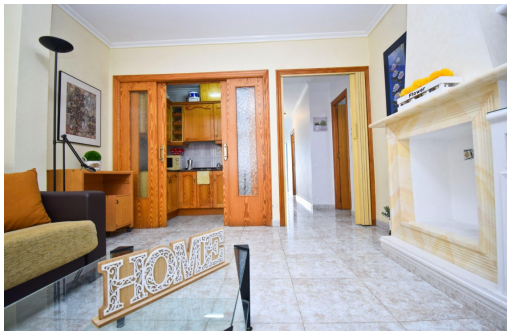

ALICANTE - Santa Pola

Venta - Piso

Ref. MLS-31180

215.000€

3 HABITACIONES	1 BAÑOS	117M²	130M²	EN PROCESO

Al entrar en esta casa, uno rememora lo que era vivir en la Santa Pola de siempre, en las calles tradicionales del pueblo, lejos del bullicio pero cerca de los servicios. Esta planta baja con orientación oeste está ubicada en un barrio muy cerca del centro, zona tranquila pero junto a todos los servicios necesarios. La casa está bien conservada y semirreformada. Consta de recibidor, dos dormitorios y un garaje que se puede convertir en otro dormitorio, salón - cocina, cuarto de baño y desde su parte trasera se accede a un maravilloso patio donde se puede hacer vida todo el año. También cuenta con acceso a la terraza superior de la vivienda. Lo mejor es que la casa tiene grandes posibilidades de ampliación, ya que se puede construir dos plantas más si es necesario. ¿Te vienes a vivir al pueblo?

Información clave

- Habitaciones: 3
- Baños: 1
- Construidos: 117m^2
- Parcela: 130m^2
- Calificación energética: En proceso