

| PROYECTO BÁSICO Y EJECUCIÓN | |
|---|----------------------------------|
| OBJETO Y SITUACION: VIVIENDA UNIFAMILIAR CALLE TORRE DEL GALLO Nº 8, LA FOIA, ELCHE (ALICANTE) | REFERENCIA: 18-05_PB+E |
| PLANO DE: SITUACION Y EMPLAZAMIENTO | FECHA: MARZO-21 |
| PROMOTORA: | ESCALA: VARIAS |
| TECNICO REDACTOR: | PLANO Nº 1 |

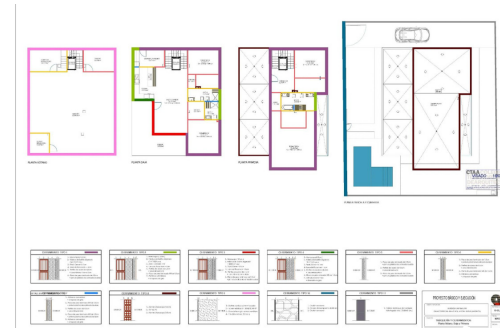

Alicante (Costa Blanca) - La hoya

Venta - Terreno urbano

Ref. 8452G/598

189.000€



0 HABITACIONES



0 BAÑOS



0M²



419M²



EN PROCESO

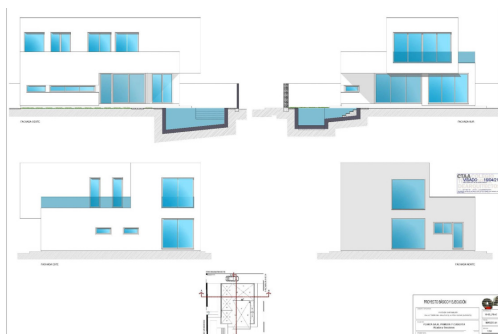

Parcela urbana en venta en La Hoya – Elche 419 m² | Hasta 627 m² edificables | Urbanización consolidada

Si buscas construir tu vivienda en un entorno tranquilo pero bien conectado, esta parcela urbana en La Hoya (Elche) es una excelente oportunidad. Situada en una pedanía con todos los servicios —colegios, supermercados, centro de salud, restauración y acceso rápido tanto a Elche como a la costa— ofrece la calidad de vida de una zona residencial sin renunciar a la comodidad diaria. La parcela cuenta con 419 m² y permite una edificabilidad del 50% de techo en dos plantas sobre rasante más sótano, lo que supone:

- 209 m² por planta
- 2 plantas + sótano
- Hasta 627 m² construibles

Se ubica dentro de una urbanización con todos los suministros a pie de parcela, lista para desarrollar tu proyecto desde el primer momento.

Importante: El propietario dispone de un proyecto de vivienda con licencia de obra concedida que puede facilit...

Información clave

■ Parcela: 419m²

■ Año de construcción: 0

■ Calificación energética: En proceso

■ Distancia a la playa: 0Mts.

Características

■ Exclusiva