Costa Blanca - Elche

Alquiler de habitación de Larga Estancia - habitación individual

Ref. MLL4382

220€

4 HABITACIONES | **1 BAÑOS** | **100M²** | **EN PROCESO**

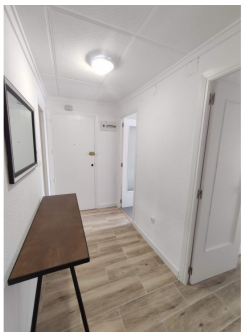

Amplio piso de 4 dormitorios a estrenar, baño completo, todo reformado, ascensor, cocina office toda equipada con electrodomésticos, menaje básico, calentador eléctrico. Tomas de antena, TV y ventiladores de techo en todas las habitaciones, puertas en todas ellas con llave.. Tv en cocina. Hab. 1: cama de matrimonio 135x190cm. 270€ a fachada calle. Hab. 2: cama de matrimonio 135x190cm. 270€ a patio interior. Hab. 3: cama de 105x190cm. 220€a patio interior. Hab. 4: cama de 135x190cm. 270€ a patio interior pisable. Todas ellas equipadas con armario grande, cabezal, amplia mesa de escritorio, flexo, silla de despacho, cortinas, protector de colchón, ventiladores de techo y TV smart en cada habitación. Terraza pisable para tender. Incluida la limpieza de zonas comunes cada 2 semanas. Estancias por habitaciones de 1 de Septiembre a 30 de Junio par estudiantes. Consumos de luz y agua no incluidos.

Información clave

- Habitaciones: 4
- Construidos: 100m^2
- Año de construcción: 1980
- Distancia a la playa: 13Km.
- Distancia a ocio: 0,1Km.
- Baños: 1
- Calificación energética: En proceso
- Orientación: Oeste
- Distancia al aereopuerto: 12Km.
- Distancia al campo de golf: 8Km.