Alicante (Costa Blanca) - Santa Pola

Alquiler Temporal - Apartamento

Ref. MLL4467

500€

1 HABITACIONES | **1 BAÑOS** | **65M²** | **EN PROCESO**

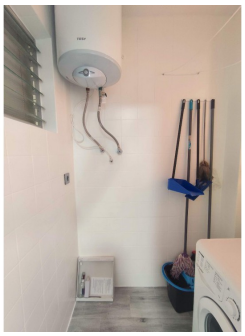

Alquiler de temporadad e invierno. Luminoso apartamento de 1 dormitorio, baño con ducha, cocina abierta a salón, galería, habitación con armario empotrado, terraza acristalada, todos los electrodomésticos, aire acondicionado, tarima flotante, vivienda toda amueblada. Orientación noreste, sol naciente, piscina comunitaria, zona de parking comunitario. Ascensor A escasos metros del Club Nautico de Santa Pola y Gran Playa, rodeado de todo tipo de servicios, bares, restaurantes, supermercados, etc. Aeropuerto y centro de la ciudad de Alicante a 30 minutos en coche. Disponibilidad de Septiembre a Junio, no alquiler anual. No se admiten animales ni mas de 2 personas en la vivienda.

Información clave

- Habitaciones: 1
- Construidos: 65m^2
- Plazas de garaje: 1
- Año de construcción: 1981
- Distancia a la playa: 0,1Km.
- Distancia a ocio: 0,1Km.
- Baños: 1
- Armarios empotrados: 1
- Calificación energética: En proceso
- Orientación: Noreste
- Distancia al aereopuerto: 10Km.
- Distancia al campo de golf: 10Km.