Alicante (Costa Blanca) - Guardamar del Segura

Venta - Pisos

Ref. MLS-74091

125.000€

2 HABITACIONES	1 BAÑOS	83M²	0M²	EN PROCESO

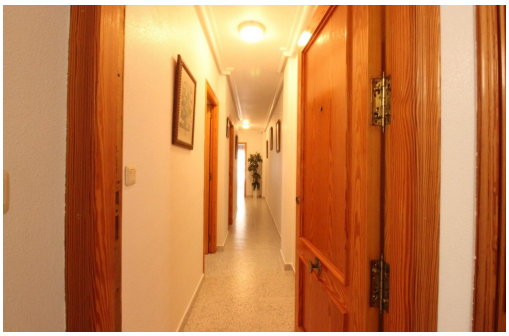

INMOBILIARIA GRUPO NEXUS VENDE PISO EN CALLE JORGE JUAN. . ¡Bienvenido a Grupo Nexus! Estamos emocionados de presentarte una propiedad excepcional ubicada en la calle Jorge Juan, en la localidad de Guardamar Del Segura. . . Esta joya inmobiliaria se encuentra a tan solo 200 metros de la playa, brindándote la oportunidad de disfrutar del mar y de unas vistas impresionantes sin tener que recorrer largas distancias.. . Situada en una zona tranquila, te garantizamos que podrás relajarte y escapar del bullicio cotidiano. A pesar de la serenidad que la rodea, esta propiedad no se encuentra alejada de los servicios básicos que necesitas en tu día a día. Supermercados, tiendas y otros comercios se encuentran a poca distancia, permitiéndote acceder a todo lo que necesites sin complicaciones.. . La vivienda en sí es una verdadera joya. Con un total de 85m2, cuenta con una distribución cómoda y funcional. Dispone de un baño bien equipado y dos ac...

Información clave

- Habitaciones: 2
- Baños: 1
- Construidos: 83m^2
- Calificación energética: En proceso

Características

- Garage
- Lift
- Terrace